

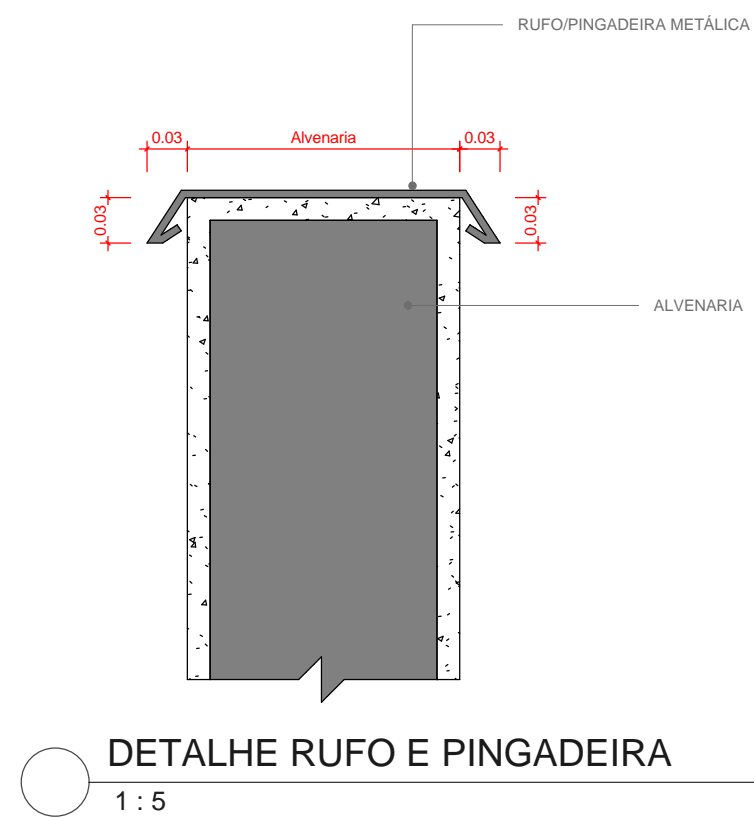

1 PLANTA DE LAYOUT
1:75

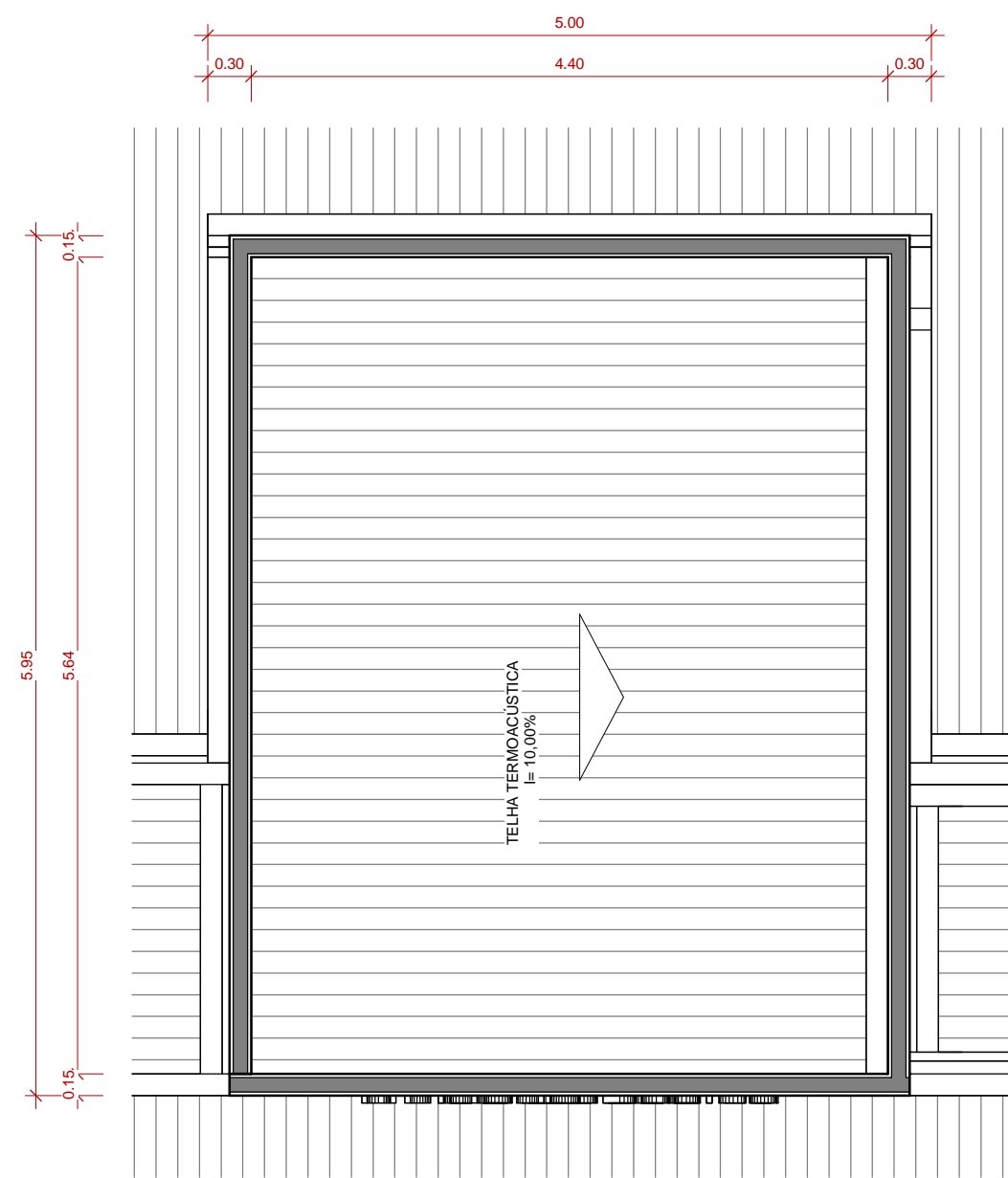

DETALHE RUFO E PINGADEIRA
1:5



3 PLANTA DE COBERTURA - ÁTICO
1:50

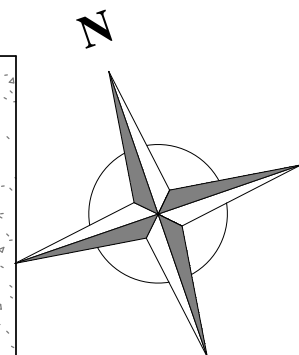
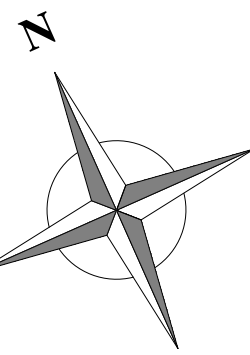

04
ELEV. ESQUERDA

2 PLANTA DE COBERTURA
1:100

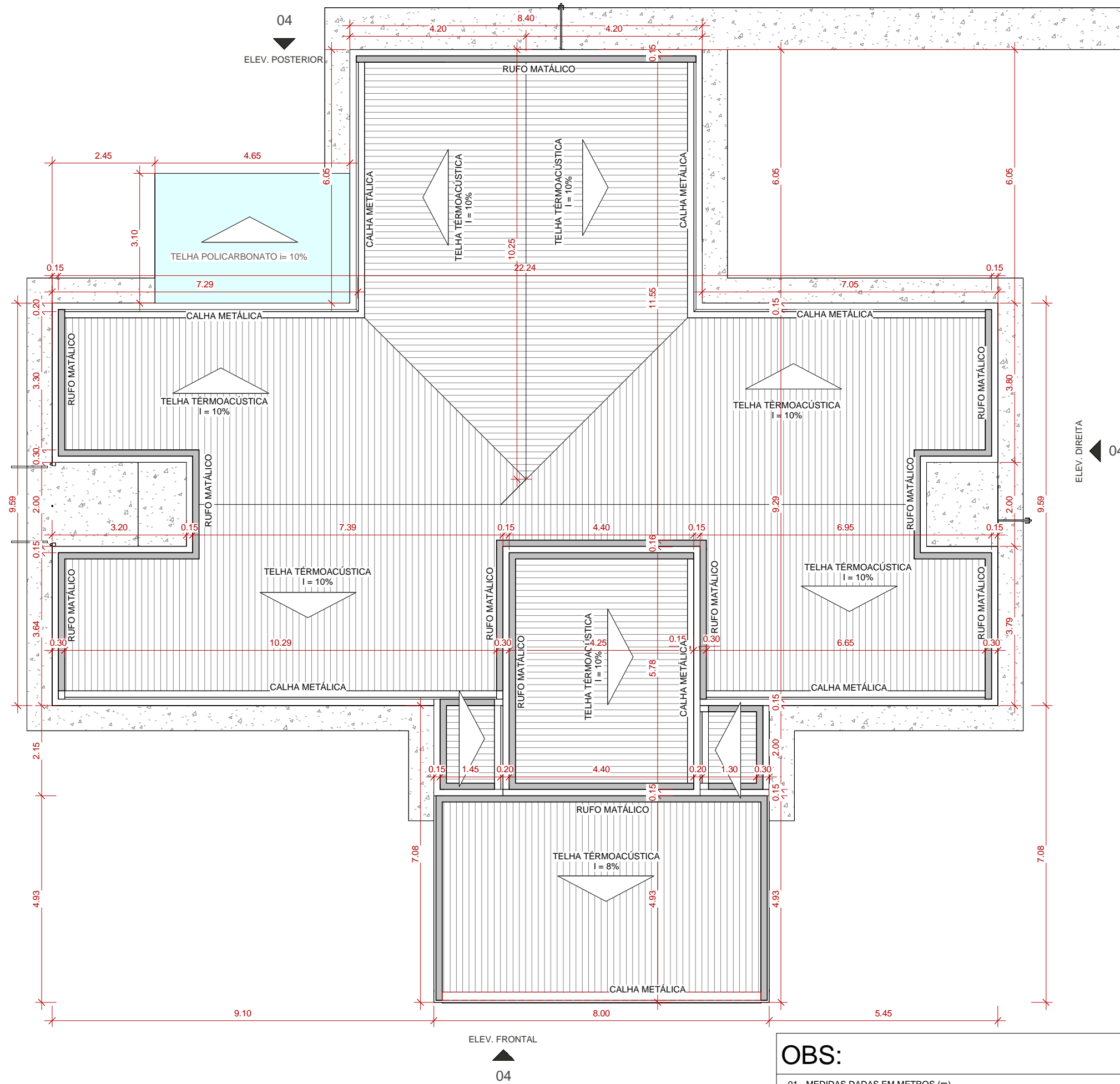

OBS:

- 01 - MEDIDAS DADAS EM METROS (m).
- 02 - AS COTAS PREVALECEM SOBRE A ESCALA DO DESENHO.
- 03 - EM CASO DE DÚVIDAS, CONSULTE O AUTOR DO PROJETO.
- 04 - REPRODUÇÃO SOMENTE COM AUTORIZAÇÃO POR ESCRITO DO AUTOR DO PROJETO. LEI Nº. 9.610 - LEI DO DIREITO AUTURAL.
- 05 - AS IMAGENS CONTIDAS NESTE PROJETO ARQUITETÔNICO SÃO ILUSTRATIVAS PODENDO SOFRER PEQUENAS ALTERAÇÕES DURANTE A EXECUÇÃO.

CARIMBO DE APROVAÇÃO:

ASSOCIAÇÃO MATO-GROSSENSE DOS MUNICÍPIOS

COORDENAÇÃO DE PROJETOS

SITE: www.amm.org.br
E-MAIL: centraldeprojetosamm@gmail.com

ADM. NEURILAN FRAGA

TIPO DE OBRA: HOSPITALAR MODALIDADE: CONSTRUÇÃO

OBRA: UBS PORTE I

PROPRIETÁRIO/ CNPJ: PREFEITURA MUNICIPAL DE NOBRES
CNPJ: 03.424.272/0001-07

ENDEREÇO: LOTES 15 E 16, QUADRA 08, JARDIM RESIDENCIAL CAROLINA III, MUNICÍPIO NOBRES - MT

AUTOR DO PROJETO: CREA/CAU: CRO SOUZA PIM
ARQUITETO E URBANISTA

RESPONSÁVEL TÉCNICO P/ OBRA: CRO SOUZA PIM
ARQUITETO E URBANISTA

PROJETO BÁSICO ARQUITETÔNICO

ASSUNTO: PLANTA DE LAYOUT E PLANTA DE COBERTURA

Coordenadas Geográficas:	14°43'43.87"S 56°20'14.91"O	QUADRO DE ÁREAS
DATA DE ENTREGA:	25/08/2023 11:00:30	ÁREA TOTAL DO TERRENO: 840,00m²
REVISÃO:	00	ÁREA TOTAL DE CONSTRUÇÃO: 279,91m²
ESCALA:	Como indicado	ÁREA TOTAL DE COBERTURA: 331,94m²
RRT: XXXXXXXX	DESENHO:	ÁREA TOTAL IMPERMEÁVEL: 415,91m²
		ÁREA TOTAL PERMEÁVEL: 420,09m²

ARQ
FOLHA Nº
03/05